ΧΟΡΗΓΕΙΤΑΙ ΚΑΤΟΠΙΝ ΑΙΤΗΜΑΤΟΣ ΧΟΡΗΓΕΙΤΑΙ ΚΑΤΟΠΙΝ ΑΙΤΗΜΑΤΟΣ ΧΟΡΗΓΕΙΤΑΙ ΚΑΤΟΠΙΝ ΑΙΤΗΜΑΤΟΣ ΧΟΡΗΓΕΙΤΑΙ ΚΑΤ

Νέα δάπεδα στη θέση των πλήρως καταστραμένων παλαιών ξύλινων δαπέδων

Νέα ξύλινα κουφώματα όμοια με τα παλαιά

Αποκατάσταση αρχικής μορφής όγκου διατηρητέου κτιρίου με την πλήρη καθαίρεση των νεώτερων προσθήκων και την ανακατασκευή των εξωτερικών όψεων και των στηθαίων σύμφωνα με τους εναπομείναντες οικοδομικούς μάρτυρες.

Νέα μεταλλικά κουφώματα με διπλούς θερμομονωτικούς ιαλοπίνακες

Νέα εσωτερικά τριπτά επιχρίσματα τριών στρώσεων

Νέα υποστυλώματα καθ'ύψος προσθήκης άνωθεν του διατηρητέου κτιρίου σε χώρους όπου ο ζωγραφικός και γλυπτικός διάκοσμος, όπως επίσης και τα παλαιά δάπεδα έχουν πλήρως καταστραφεί.

Νέος φεγγίτης οροφής για τη μορφολογική ανάδειξη του παλαιού κεντρικού κλιμακοστασίου

Επισκευή και συντήρηση παλαιών ολόσωμων μαρμάρινων βαθμίδων κεντρικού κλιμακοστασίου διατηρητέου κτιρίου

Απόκρυψη κατακόρυφων φερόντων στοιχείων προσθήκης με πλήρη κάλυψη ερμαρίων

Νέα ξύλινα κουφώματα όμοια με τα παλαιά

Πλήρης επισκευή και ενίσχυση των φέρουσων και μη τοιχοποιών του διατηρητέου κτιρίου, με παράλληλη ανακατασκευή και συντήρηση του διακόσμου και των υφιστάμενων δομικών στοιχείων

Μεγάλης κλίμακας επισκευή και αναδιαρρύθμιση χώρων και δομικών στοιχείων ύστερης προσθήκης μεταξύ του διατηρητέου κτιρίου και της όμορης προς νότο μεσοπολεμικής πολυκατοικίας

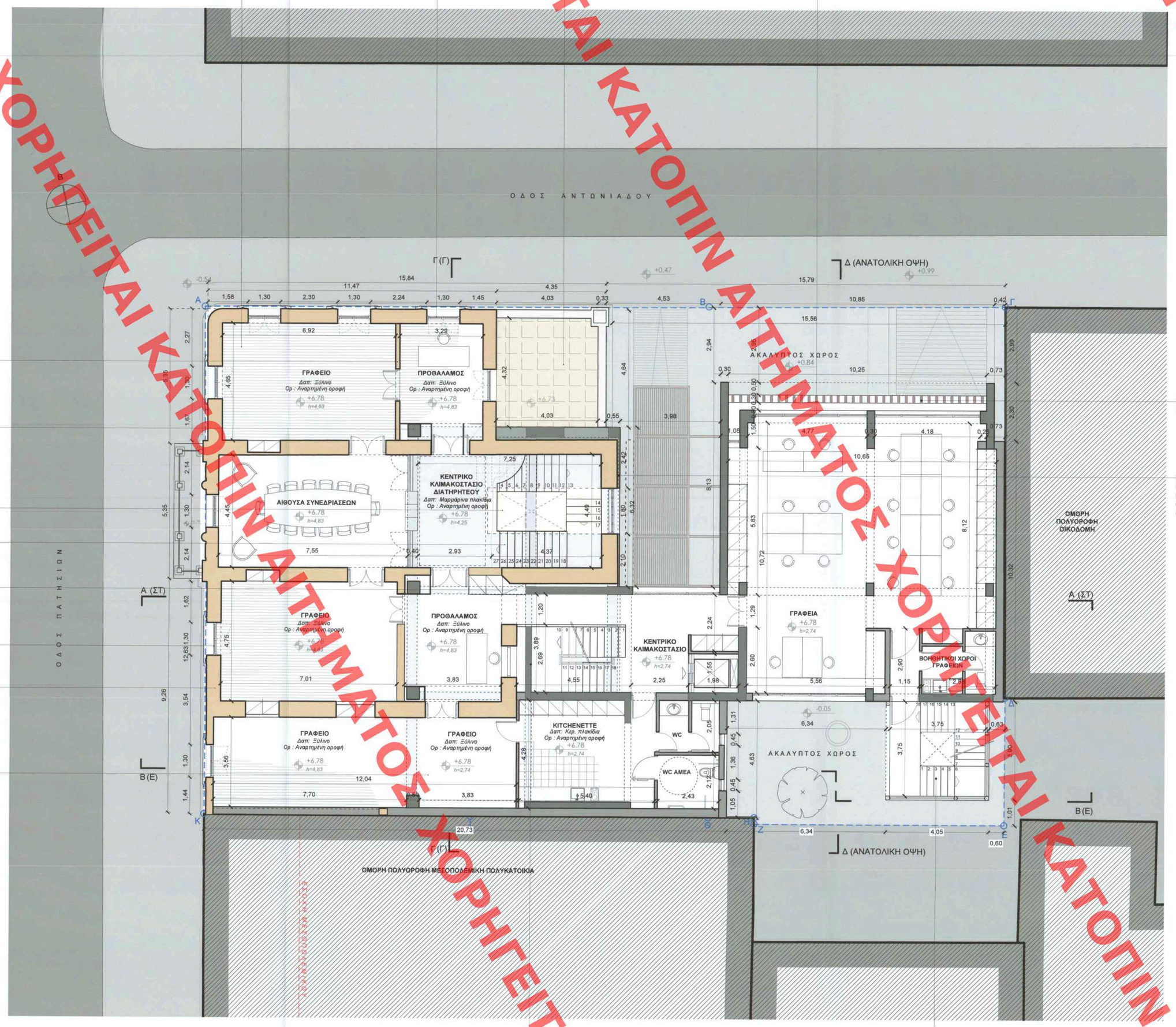

Προστασία όψης με κατακόρυφες περσίδες σκίασης

Κάλυψη εξωτερικών επιφανειών πλήρως καταστραμμένου τμήματος του παλαιού κλιμακοστασίου του διατηρητέου κτιρίου για την απόκρυψη των απαραίτητων νέων κατακόρυφων φερόντων στοιχείων.

Κεντρικό κλιμακοστάσιο συγκοινωνίας

Εξωτερικό ανοικτό κλιμακοστάσιο κινδύνου εντός του ακαλύπτου χώρου του οικοπέδου

ΥΠΟΥΡΓΕΙΟ ΠΕΡΙΒΑΛΛΟΝΤΟΣ ΚΑΙ ΕΝΕΡΓΕΙΑΣ
ΘΕΩΡΗΘΗΚΕ ΜΕ ΤΗΝ ΥΠ'ΑΡΙΘ. 94706/2419/15-09-2023 ΠΡΑΞΗ

Η ΠΡΟΪΣΤΑΜΕΝΗ ΤΗΣ Δ/ΝΣΗΣ
ΤΟΠΟΓΡΑΦΙΚΩΝ ΕΦΑΡΜΟγΩΝ

ΑΝΔΡΙΑΝΑ ΚΑΤΣΙΝΑ
ΤΟΠΟΓΡΑΦΟΣ ΜΗΧΑΝΙΚΟΣ

Andriana Katsina
15/09/2023 14:45

ΠΙΝΑΚΑΣ ΣΥΜΒΟΛΙΣΜΩΝ

ΧΟΛ ΕΙΣΟΔΟΥ — ΟΝΟΜΑΣΙΑ ΧΩΡΟΥ
Δαπ: Ξύλινο — ΥΛΙΚΟ ΔΑΠΕΔΟΥ
Ορ: Γυψοσανίδα — ΥΛΙΚΟ ΟΡΟΦΗΣ
h=2,70 — ΚΑΘΑΡΟ ΥΨΟΣ ΧΩΡΟΥ

±0,00 — ΥΨΟΜΕΤΡΟ ΤΕΛΙΚΗΣ ΣΤΑΘΜΗΣ ΔΑΠΕΔΟΥ (ΚΑΤΟΨΕΙΣ)

+28,79 — ΣΧΕΤΙΚΟ ΥΨΟΜΕΤΡΟ ΜΕΛΕΤΗΣ (ΟΨΕΙΣ)

ΥΠΟΜΝΗΜΑ ΥΛΙΚΩΝ

- ΔΙΑΤΗΡΗΤΕΟ ΚΤΙΡΙΟ
- ΦΕΡΩΝ ΟΡΓΑΝΙΣΜΟΣ ΝΕΑΣ ΚΑΤΑΣΚΕΥΗΣ ΠΡΟΣΘΗΚΗΣ
- ΜΗ ΦΕΡΟΥΣΑ ΤΟΙΧΟΠΟΙΙΑ

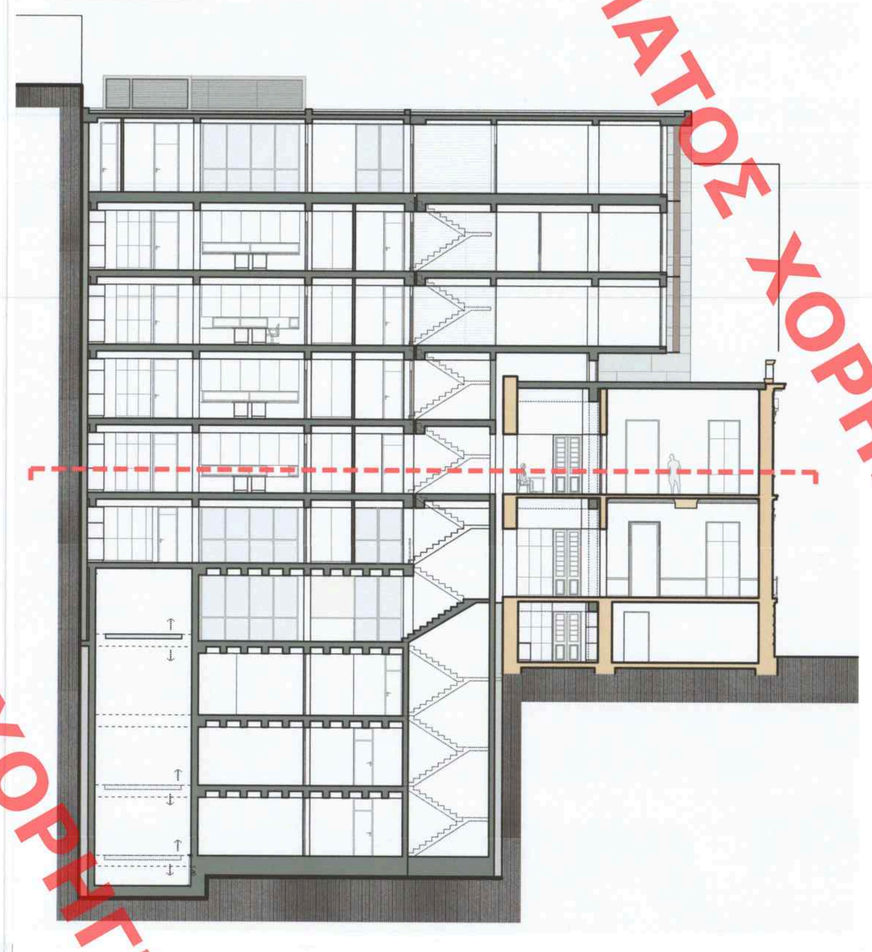

ΕΡΓΟ

ΑΠΟΚΑΤΑΣΤΑΣΗ ΔΙΑΤΗΡΗΤΕΟΥ ΚΤΙΡΙΟΥ ΚΑΙ ΠΡΟΣΘΗΚΗ ΚΑΘ' ΥΨΟΣ ΚΑΙ ΚΑΤ' ΕΠΕΚΤΑΣΗ

Το παρόν διάγραμμα συνοδεύει την από ...7/9/23.... εισήγηση της Δ/νσης Α.Ο.Κ.Α. Τμήματος Δ'
Η Τμηματάρχης
ΔΗΜΗΤΡΑ ΜΑΤΣΟΥΚΑ
Αρχιτέκτων - Μηχανικός

ΘΕΣΗ

Πατησίων 72 και Αντωνιάδου
Ο.Τ. 77089
Κεντρικός Τομέας Αθηνών
Δήμος Αθηναίων

ΕΡΓΟΔΟΤΗΣ

Ευανθία Γουλανδρή

ΜΕΛΕΤΗΤΕΣ

Δημήτρης Λεβέντης, Αρχιτέκτων Μηχανικός T.U.M.
Έλλη Σπάνια, Αρχιτέκτων Μηχανικός Ε.Μ.Π.
Κατερίνα Πανταζάκα, Αρχιτέκτων Μηχανικός Δ.Π.Θ.

ΘΕΜΑ ΣΧΕΔΙΟΥ

Αρχιτεκτονικά - Προμελέτη (rev.1)

Κάτοψη Α' Ορόφου

ΑΡΙΘΜΟΣ ΣΧΕΔΙΟΥ

Π-06

ΚΛΙΜΑΚΑ

1/100

ΗΜΕΡΟΜΗΝΙΑ

Φεβρουάριος 2023

ΣΦΡΑΓΙΔΑ-ΥΠΟΓΡΑΦΗ

Leventis Architects
Λεβέντης Δημήτριος και Σια Ε.Ε.
Αρχιτεκτονικές μελέτες & Κατασκευές
Δημήτριος & Αναστασία Λεβέντη: Περιουσίας
Μεθώνης 47-51 105 61 - Αθήνα, Τ: 210 3300962
ΑΦΜ: 800401063 - Δ.Ο.Υ. Δ' Αθήνων
Δ.Ο.Υ. ΓΕΜΗ: 115751303000
ΔΗΜΗΤΡΗΣ ΙΩΑΝ. ΛΕΒΕΝΤΗΣ
ΑΡΧΙΤΕΚΤΩΝ ΜΗΧΑΝΙΚΟΣ
Διπλ. Αναστηλωτής, Denkmalpfl. T.U. Muenchen, G.
ΑΦΜ: 044511725 ΔΟΥ: Δ' ΑΘΗΝΩΝ
ΜΕΘΩΝΗΣ 47-51, 105 61 ΑΘΗΝΑ, ΤΗΛ.: 210 3300962

ΚΕΝΤΡΙΚΟ ΣΥΜΒΟΥΛΙΟ ΑΡΧΙΤΕΚΤΟΝΙΚΗΣ
Το παρόν σχεδίαγραμμα μελετήθηκε από το ΚΕ.Σ.Α. την 11-9-2023 και εγκριθήκε σύμφωνα με τον Ν.4030/1960
ΠΡΟΕΔΡΟΣ
Ε. ΜΠΑΚΑΛΟΠΟΥΛΟΣ
Ε. ΤΣΟΥΤΡΑΣ

Leventis Architects
Μεθώνης 47-51, Αθήνα 10681
T 210 3300 962 F 2103300968
info@leventisarchitects.gr
www.leventisarchitects.gr